

**MUNICIPALIDAD
DE
VILLA ELISA
ENTRE RIOS**

PRESUPUESTO GENERAL AÑO 2026

\$14.543.760.252,00

CALCULO DE RECURSOS AÑO 2026

CUADRO N.º 1

Base Ejecución presupuestaria

Al 30-09-25

CONCEPTO	TOTAL
TOTAL	14.543.760.252,00
1- RECURSOS CORRIENTES	14.493.361.904,00
1- DE JURISDICCION MUNICIPAL	6.583.070.400,00
1- TASAS MUNICIPALES	6.093.272.400,00
2- OTROS RECURSOS	489.798.000,00
2- DE OTRAS JURISDICCIONES	7.910.291.504,00
1- DE JURISDICCION PROVINCIAL	3.066.564.424,00
2- DE JURISDICCION NACIONAL	4.843.727.080,00
2- RECURSOS DE CAPITAL	50.398.348,00
1- USO DEL CREDITO	0,00
2- VENTA DE ACTIVO FIJO	398.348,00
3- REEMBOLSO DE PRESTAMOS	0,00
4- OTROS RECURSOS DE CAPITAL	50.000.000,00

MUNICIPALIDAD DE VILLA ELISA - ENTRE RIOS

CALCULO DE RECURSOS ANALITICO AÑO 2026

CUADRO N.º 2

Base Ejecución presupuestaria

Al 30-09-25

Codificación	DENOMINACION	TOTAL	S/AFFECT.	C/AFFECT.
100000	RECURSOS CORRIENTES	14.493.361.904,00	13.865.750.638,56	627.611.265,44
110000	DE JURISDICCION MUNICIPAL	6.583.070.400,00	6.154.493.000,00	428.577.400,00
111000	TASAS MUNICIPALES	6.093.272.400,00	5.679.695.000,00	413.577.400,00
111100	TASAS MUNICIPALES SIN AFECTACION	5.679.695.000,00	5.679.695.000,00	0,00
111101	TASA GENERAL INMOBILIARIA	1.500.000.000,00	1.500.000.000,00	0,00
111102	TASA P/INSP.SAN.HIG.PROF.y SEGURIDAD	1.150.000.000,00	1.150.000.000,00	0,00
111103	SERVICIOS SANITARIOS	750.000.000,00	750.000.000,00	0,00
111104	SALUD PUBLICA MUNICIPAL	2.550.000,00	2.550.000,00	0,00
111105	INTERESES POR FINANCIACION	82.000.000,00	82.000.000,00	0,00
111106	TASA GRAL.INMOB.PAGO ADELANTADO	470.000.000,00	470.000.000,00	0,00
111107	CEMENTERIO	51.000.000,00	51.000.000,00	0,00
111108	RODADOS Y OCUP.VIA PUBLICA	4.600.000,00	4.600.000,00	0,00
111109	PUBLICIDAD Y PROPAGANDA	5.500.000,00	5.500.000,00	0,00
111110	VENDEDORES AMBULANTES	60.000,00	60.000,00	0,00
111111	DER.ESPECT.PUB.JUEGOS,DIV.y RIFAS	25.000,00	25.000,00	0,00
111112	SERVICIOS SANIT. PAGO ADELANTADO	240.000.000,00	240.000.000,00	0,00
111113	REC.MEJ.P/EJEC.DE OBRAS PUBLICAS	289.350.000,00	289.350.000,00	0,00
111113 1	RECUPERO RED CLOACAL	30.000.000,00	30.000.000,00	0,00
111113 3	RECUPERO RED DE AGUA CORRIENTE	27.000.000,00	27.000.000,00	0,00
111113 4	RECUPERO PAVIM.CALLES P.URBANA	122.000.000,00	122.000.000,00	0,00
111113 5	REC.INST.ALUMBRADO PUBLICO	38.000.000,00	38.000.000,00	0,00
111113 8	RECUPERO CORDON CUNETA	72.000.000,00	72.000.000,00	0,00
111113 9	RECUPERO ENRIPIADO	300.000,00	300.000,00	0,00
111113 12	RECUPERO VEREDAS	50.000,00	50.000,00	0,00
111114	CONSTRUCCIONES	24.000.000,00	24.000.000,00	0,00
111115	ACTUACIONES ADMINISTRATIVAS	83.000.000,00	83.000.000,00	0,00
111116	DEUDORES P/TASAS Y RETR.ATRAS.	10.000.000,00	10.000.000,00	0,00
111117	RECARGOS POR MORA	28.000.000,00	28.000.000,00	0,00
111118	MULTAS	23.000.000,00	23.000.000,00	0,00
111119	MULTAS TRANSITO SIN INT.POLICIA	13.000.000,00	13.000.000,00	0,00
111120	MULTAS TRANSITO C/INTERV.POLICIA	10.000,00	10.000,00	0,00
111122	CONTRIB.COOP.SERV.PUB.G.URQUIZA LT	137.000.000,00	137.000.000,00	0,00
111123	TASA POR INSP.SANIT.- AJUSTES	200.000,00	200.000,00	0,00
111124	TASA POR INSP.SANIT.-ATRASADA	400.000,00	400.000,00	0,00
111125	FINANCIACIONES -CUOTAS	80.000.000,00	80.000.000,00	0,00
111126	FINANCIACIONES -ENTREGA	50.000.000,00	50.000.000,00	0,00
111128	CONTRIBUCION ENERSA	680.000.000,00	680.000.000,00	0,00
111131	TASA INSPECC.STRUCT.PORTANTES	2.500.000,00	2.500.000,00	0,00
111132	ACTUACIONES ADMIN-RENTAS	3.500.000,00	3.500.000,00	0,00
111200	TASAS MUNICIPALES C/AFECCION	413.577.400,00	0,00	413.577.400,00
111201	FONDO MUNICIPAL DE PROMOCION	397.577.400,00	0,00	397.577.400,00
111201 1	FONDO M.PROM.EJ.CTE	138.000.000,00	0,00	138.000.000,00
111201 2	FONDO MUNIC.PROM.SALDO EJ. ANT.	0,00	0,00	0,00
111201 3	FONDO M.PROM. EJ. CTE – S/Otras tasas	259.577.400,00	0,00	259.577.400,00
111202 1	FONDO BECARIO MUNICIPAL	16.000.000,00	0,00	16.000.000,00
112100	OTROS RECURSOS MUNICIPALES	489.798.000,00	474.798.000,00	15.000.000,00
112103	TRABAJOS EJEC. A TERCEROS	1.500.000,00	1.500.000,00	0,00
112104	COLOCACIONES FINANCIERAS	400.000.000,00	400.000.000,00	0,00
112105	RECURSOS VARIOS	10.000.000,00	10.000.000,00	0,00
112107	CONCESION TIENDA DE CONVENIENCIA	6.400.000,00	6.400.000,00	0,00
112108	DEVOLUCIONES	3.000.000,00	3.000.000,00	0,00
112109	CONCESION FLECHA BUS TERMINAL	6.888.000,00	6.888.000,00	0,00
112113	CONCESION BALNEARIO MUNICIPAL	15.000.000,00	15.000.000,00	0,00
112114	RECUP.ENERGIA ELEC.BALNEARIO	3.200.000,00	3.200.000,00	0,00
112120	MATRICULAS TALLERES CULTURA	13.000.000,00	13.000.000,00	0,00
112121	RECUPERO GTOS.JUDICIALES	10.000,00	10.000,00	0,00
112122	RECUPERO SEGUROS	50.000,00	50.000,00	0,00
112125	BONO CONTRIB.CTRO.SALUD.V.NINA	350.000,00	350.000,00	0,00
112126	BONO CONTRIB.MUSEO EL PORVENIR	6.000.000,00	6.000.000,00	0,00

112131		USO ESPACIO COWORKING	300.000,00	300.000,00	0,00
112135		USO ESPACIO FERIAS-EXPOSITORES	800.000,00	800.000,00	0,00
112136		USO SALON CULTURA	300.000,00	300.000,00	0,00
112138		RECUPERO GAS NATATORIO	8.000.000,00	8.000.000,00	0,00
112900		OTROS RECURSOS MUNIC.c/afect	15.000.000,00	0,00	15.000.000,00
112900	1	RECUPERO PAV.ART-ORD.2144	15.000.000,00	0,00	15.000.000,00
120000		DE OTRAS JURISDICCIONES	7.910.291.504,00	7.711.257.638,56	199.033.865,44
121000		DE JURISDICCION PROVINCIAL	3.066.564.424,00	2.867.530.558,56	199.033.865,44
121100		DE JURISD.PROV.S/AFECTACION	2.867.530.558,56	2.867.530.558,56	0,00
121101		PARTICIP. IMP. PROVINCIAL	2.867.530.558,56	2.867.530.558,56	0,00
121200		DE JURISD.PROV.C/AFECTACION	199.033.865,44	0,00	199.033.865,44
121204		REGALIAS ENERGIA ELECTRICA	16.000.000,00	0,00	16.000.000,00
121204	1	REGALIAS E.E. EJ.CORRIENTE	16.000.000,00	0,00	16.000.000,00
121205		APORTES NO REINTEGRABLES	0,00	0,00	0,00
121208		PART.IMP.PCIAL AFECT.O.1181	183.033.865,44	0,00	183.033.865,44
121208	1	AFECT.ORD.1181 EJ.CTE	183.033.865,44	0,00	183.033.865,44
122000		DE JURISDICCION NACIONAL	4.843.727.080,00	4.843.727.080,00	0,00
122100		DE JURISD.NACIONAL S/ AFECT.	4.843.727.080,00	4.843.727.080,00	0,00
122101		PARTICIP. IMPUEST. NACIONALES	4.843.727.080,00	4.843.727.080,00	0,00
122200		DE JURISD.NACIONAL C/ AFECT.	0,00	0,00	0,00
122206		APORTES NO REINTEGRABLES	0,00	0,00	0,00
200000		RECURSOS DE CAPITAL	50.398.348,00	0,00	50.398.348,00
210000		USO DEL CREDITO	0,00	0,00	0,00
220000		VENTA DE ACTIVO FIJO	398.348,00	0,00	398.348,00
220900		VENTA DE INMUEBLES C/AFECT	398.348,00	0,00	398.348,00
220900	3	VIV.D108/13-PR.FED.INT.SOCIO CULT.	23.760,00	0,00	23.760,00
220900	4	VIV.D399/14-PR.FED.INT.SOCIO CULT.	38.112,00	0,00	38.112,00
220900	7	VIV.D546/14-PROG.P. ORIGINARIOS	110.000,00	0,00	110.000,00
220900	9	VIV.D33/17--PR.FED.INT.SOCIO CULT.	202.476,00	0,00	202.476,00
220900	10	VIV.D169/17-PROG.P. ORIGINARIOS	24.000,00	0,00	24.000,00
230000		REEMBOLSO DE PRESTAMOS	0,00	0,00	0,00
230100		REEM.PRESTAMOS S/AFECTACION	0,00	0,00	0,00
230300		REEM.PRESTAMOS C/AFECTACION	0,00	0,00	0,00
240000		OTROS RECURSOS DE CAPITAL	50.000.000,00	0,00	50.000.000,00
240100		DIVIDENDOS ACCIONES TERMAS	50.000.000,00	0,00	50.000.000,00
240100	1	DIVIDENDOS ACCIONES TERMAS	50.000.000,00	0,00	50.000.000,00
TOTAL			14.543.760.252,00	13.865.750.638,56	678.009.613,44

MUNICIPALIDAD DE VILLA ELISA - ENTRE RIOS
ANALITICA DEL GASTO AÑO 2026

CUADRO N.º 3

Base Ejecución presupuestaria
Al 30-09-25

CODIFICACION	DENOMINACION	IMPORTE
	TOTAL PRESUPUESTO DE GASTOS	14.543.760.252,00
01-00-00-000-00-00-00	EROGACIONES CORRIENTES	12.018.604.974,74
01-01-00-000-00-00-00	OPERACION	10.037.514.597,44
01-01-01-000-00-00-00	PERSONAL	6.737.514.597,44
01-01-01-110-00-00-00	PERSONAL PERMANENTE	4.730.730.766,35
01-01-01-111-00-00-00	PERSONAL TEMPORARIO	162.828.851,10
01-01-01-112-00-00-00	ASIGNACIONES FAMILIARES	18.561.582,39
01-01-01-113-00-00-00	SERVICIOS EXTRAORDINARIOS	443.178.281,71
01-01-01-115-00-00-00	CAJA MUNICIPAL DE JUBILACIONES	907.245.442,86
01-01-01-116-00-00-00	I.O.S.P.E.R.	320.204.273,95
01-01-01-117-00-00-00	LEY DE RIESGOS DEL TRABAJO	154.765.399,08
01-01-02-000-00-00-00	BIENES Y SERV. NO PERSONALES	3.300.000.000,00
01-01-02-120-00-00-00	BIENES DE CONSUMO	1.000.000.000,00
01-01-02-121-00-00-00	SERVICIOS NO PERSONALES	2.300.000.000,00
01-02-00-000-00-00-00	INTERESES DE LA DEUDA	0,00
01-02-03-000-00-00-00	INTERESES DE LA DEUDA	0,00
01-02-03-130-00-00-00	INTERESES DE LA DEUDA	0,00
01-03-00-000-00-00-00	TRANSFERENCIAS	1.981.090.377,30
01-03-04-000-00-00-00	TRANF.P/FIN.EROG.CORRIENTES	1.981.090.377,30
01-03-04-134-00-00-00	ACTIVIDADES NO LUCRATIVAS S/AF	1.539.236.041,14
01-03-04-134-01-00-00	DEPORTES	136.335.145,56
01-03-04-134-02-00-00	CULTURA	200.991.891,55
01-03-04-134-03-00-00	SUBSIDIOS	20.000.000,00
01-03-04-134-04-00-00	MEDIO AMBIENTE	10.000.000,00
01-03-04-134-05-00-00	DESARROLLO SOCIAL	265.722.813,65
01-03-04-134-08-00-00	BOMBEROS VOLUNTARIOS V.E. O.638	23.000.000,00
01-03-04-134-09-00-00	COM.AMIGOS POLICIA O. 1244-1% TxISHPyS	11.505.000,00
01-03-04-134-10-00-00	COOP.HOSP S.ROQUE-O1683	1.684.373,63
01-03-04-134-11-00-00	MUSEO	227.341.226,69
01-03-04-134-12-00-00	TURISMO	205.667.090,88
01-03-04-134-13-00-00	OFICINA DE EMPLEO	83.137.953,04
01-03-04-134-14-00-00	SEGURIDAD Y PROTECCION CIUDADANA	9.107.000,00
01-03-04-134-15-00-00	AREA DE LA NINEZ	150.050.102,64
01-03-04-134-16-00-00	PRENSA	11.784.984,06
01-03-04-134-18-00-00	FESTIVALES LOCALES	10.000.000,00
01-03-04-134-19-00-00	AS.COOP.HOSPITAL S/ROQUE-O.1759 S/Multas	3.903.000,00
01-03-04-134-20-00-00	SALUD PUBLICA	101.102.459,44
01-03-04-134-23-00-00	AREA DE LA MUJER	34.000.000,00
01-03-04-134-24-00-00	PREVENCION SUICIDIO-ORD. 2080	3.903.000,00
01-03-04-134-25-00-00	AREA DE DISCAPACIDAD	30.000.000,00
01-03-04-234-00-00-00	ACT. NO LUCRAT.-CON F.M.P.	358.640.790,00
01-03-04-234-05-00-00	DES. SOCIAL – PROMEVI – O.1557 Y 1643	38.936.610,00
01-03-04-234-07-00-00	ASOC. P/EL DESARROLLO DE V.E.O.1070	138.000.000,00
01-03-04-234-12-00-00	TURISMO – O.1557 Y 1643	51.915.480,00
01-03-04-234-13-00-00	BOMBEROS VOLUNTARIOS – O.1557 Y 1643	31.149.288,00
01-03-04-234-14-00-00	SEG. CIUDADANA – O.1557 Y 1643	7.787.322,00
01-03-04-234-16-00-00	PRENSA – O.1557 Y 1643	51.915.480,00
01-03-04-234-17-00-00	PROGRAMA EMPRENDED-O.2040	38.936.610,00
01-03-04-334-00-00-00	ACT. NO LUCRAT.-CON REEMB.PRES	0,00
01-03-04-334-05-00-00	DESARROLLO SOCIAL	0,00
01-03-04-434-00-00-00	ACT. NO LUCRAT.-C/FONDO BECARIO	16.000.000,00
01-03-04-434-05-00-00	DESARROLLO SOCIAL	16.000.000,00
01-03-04-834-00-00-00	ACT. NO LUCRAT.-CON F.COMP.O.PUB.	67.213.546,17
01-03-04-834-05-00-00	DESARROLLO SOCIAL	45.249.482,32
01-03-04-834-13-00-00	FDO.COMP.O.PUB.INSTITUCIONES BIEN PCO.	21.964.063,85
01-03-05-000-00-00-00	TRANF.P/FIN.EROG.CAPITAL	0,00
01-04-00-000-00-00-00	A CLASIFICAR	0,00
01-04-06-000-00-00-00	CREDITO ADICIONAL P/EROG.CORR.	0,00
01-04-06-150-00-00-00	PARA EROG. EJERC. CORRIENTE	0,00
02-00-00-000-00-00-00	EROGACIONES DE CAPITAL	2.525.155.277,26
02-05-00-000-00-00-00	INVERSION REAL	2.525.155.277,26
02-05-07-000-00-00-00	BIENES DE CAPITAL	250.000.000,00

02-05-07-100-55-00-00	EQUIPAMIENTO	160.000.000,00
02-05-07-100-56-00-00	INVERSION ADMINISTRATIVA	30.000.000,00
02-05-07-100-57-00-00	BIENES DE CAP. SIN DISCRIMINAR	10.000.000,00
02-05-07-700-55-00-00	EQUIPAMIENTO C/DIV.ACC.TERMAS	50.000.000,00
02-05-07-700-55-01-00	EQUIP.C/DIV.ACC.TERMAS-O.1959	50.000.000,00
02-05-08-000-00-00-00	TRABAJOS PUBLICOS	2.275.155.277,26
02-05-08-100-00-00-00	TRABAJOS PUB. - SIN AFECTACION	2.089.000.000,00
02-05-08-100-01-00-00	MUSEO HISTORICO REGIONAL	2.000.000,00
02-05-08-100-02-00-00	PAVIMENTACION	485.000.000,00
02-05-08-100-03-00-00	AMPLIACION RED DE AGUA	32.000.000,00
02-05-08-100-04-00-00	CORDON CUNETAS Y ENRIPIADO	500.000.000,00
02-05-08-100-05-00-00	CONSTRUCCION DE NICHOS	70.000.000,00
02-05-08-100-06-00-00	AMPLIACION RED CLOACAL	120.000.000,00
02-05-08-100-07-00-00	EDIFICIOS MUNICIPALES	25.000.000,00
02-05-08-100-09-00-00	FORESTACION Y PARQUIZACION	240.000.000,00
02-05-08-100-10-00-00	POLIDEPORTIVO	46.000.000,00
02-05-08-100-11-00-00	DESAGUES PLUVIALES	50.000.000,00
02-05-08-100-12-00-00	CONST. LAJAS, CANOS,ALCANT.BADENES	120.000.000,00
02-05-08-100-14-00-00	INST. ALUMBRADO PUBLICO	200.000.000,00
02-05-08-100-15-00-00	BALNEARIO MUNICIPAL	18.000.000,00
02-05-08-100-16-00-00	RELLENO SANITARIO	70.000.000,00
02-05-08-100-18-00-00	CAMINOS DE LA PRODUCCION	100.000.000,00
02-05-08-100-19-00-00	CANILES	11.000.000,00
02-05-08-200-00-00-00	TRABAJOS PUB. - CON F.M.P.	38.936.610,00
02-05-08-200-10-00-00	POLIDEPORTIVO - CON F.M.P.	38.936.610,00
02-05-08-400-00-00-00	TRABAJOS PUB. - CON REG.E.E.	16.000.000,00
02-05-08-400-15-00-00	BALNEARIO MUN. - C/REG.E.E.	16.000.000,00
02-05-08-500-00-00-00	TRABAJOS PUB.-C/FDOS.GOB.PROV.	0,00
02-05-08-600-00-00-00	TRABAJOS PUB.-C/FDOS.GOB.NAC.	0,00
02-05-08-600-00-00-00	TRABAJOS PUB.-C/FDOS.GOB.NAC.	0,00
02-05-08-800-00-00-00	TRABAJOS PUB.-C/FDOS.COMP.O.PUB.	115.820.319,26
02-05-08-800-01-00-00	MUSEO	6.000.000,00
02-05-08-800-05-00-00	CONSTRUCCION DE NICHOS	10.000.000,00
02-05-08-800-08-00-00	CONST.DE VIVIENDAS	39.910.159,63
02-05-08-800-07-00-00	EDIFICIOS MUNICIPALES	5.000.000,00
02-05-08-800-09-00-00	FORESTACION Y PARQ.	18.303.386,54
02-05-08-800-10-00-00	CONSTRUCCION DE VEREDAS	36.606.773,09
02-05-08-900-00-00-00	TRABAJOS PUB.-C/RECUPEROS	15.398.348,00
02-05-08-900-03-00-00	PAVIM.ARTIC.C/RECUPEROS	15.000.000,00
02-05-08-900-08-00-00	VIVIENDAS C/RECUP.PLANES SOCIALES	398.348,00
02-06-00-000-00-00-00	BIENES PREEXISTENTES	0,00
02-07-00-000-00-00-00	INVERSION FINANCIERA	0,00
02-08-00-000-00-00-00	A CLASIFICAR	0,00
02-08-11-000-00-00-00	CREDITO ADICIONAL P/EROG.CAPI.	0,00
02-08-11-175-00-00-00	PARA EROG. EJERC. CORRIENTE	0,00
04-00-00-000-00-00-00	OTRAS EROGACIONES	0,00
04-10-00-000-00-00-00	AMORTIZACION DE LA DEUDA	0,00

MUNICIPALIDAD DE VILLA ELISA - ENTRE RIOS
ANALITICA DEL GASTO
CONCEJO DELIBERANTE
AÑO 2026

CUADRO N.º 4

Base Ejecución presupuestaria

Al 30-09-25

CODIFICACION	DENOMINACION	IMPORTE
	TOTAL PRESUPUESTO DE GASTOS	224.607.326,73
01-00-00-000-00-00-00	EROGACIONES CORRIENTES	223.407.326,73
01-01-00-000-00-00-00	OPERACION	223.407.326,73
01-01-01-000-00-00-00	PERSONAL	61.974.926,73
01-01-01-110-00-00-00	PERSONAL PERMANENTE	49.225.517,66
01-01-01-112-00-00-00	ASIGNACIONES FAMILIARES	0,00
01-01-01-115-00-00-00	CAJA MUNICIPAL DE JUBILACIONES	8.368.338,00
01-01-01-116-00-00-00	I.O.S.P.E.R.	2.953.531,06
01-01-01-117-00-00-00	LEY DE RIESGOS DEL TRABAJO	1.427.540,01
01-01-02-000-00-00-00	BIENES Y SERV. NO PERSONALES	161.432.400,00
01-01-02-120-00-00-00	BIENES DE CONSUMO	930.000,00
01-01-02-121-00-00-00	SERVICIOS NO PERSONALES	160.502.400,00
02-00-00-000-00-00-00	EROGACIONES DE CAPITAL	1.200.000,00
02-05-00-000-00-00-00	INVERSION REAL	1.200.000,00
02-05-07-000-00-00-00	BIENES DE CAPITAL	1.200.000,00
02-05-07-100-55-00-00	EQUIPAMIENTO	600.000,00
02-05-07-100-56-00-00	INVERSION ADMINISTRATIVA	600.000,00

MUNICIPALIDAD DE VILLA ELISA - ENTRE RIOS
ANALITICA DEL GASTO
JUZGADO DE FALTAS
AÑO 2026

CUADRO N.º 5

Base Ejecución presupuestaria

Al 30-09-25

CODIFICACION	DENOMINACION	IMPORTE
	TOTAL PRESUPUESTO DE GASTOS	143.622.584,87
01-00-00-000-00-00-00	EROGACIONES CORRIENTES	143.122.584,87
01-01-00-000-00-00-00	OPERACION	143.122.584,87
01-01-01-000-00-00-00	PERSONAL	140.447.983,92
01-01-01-110-00-00-00	PERSONAL PERMANENTE	111.555.189,77
01-01-01-112-00-00-00	ASIGNACIONES FAMILIARES	0,00
01-01-01-115-00-00-00	CAJA MUNICIPAL DE JUBILACIONES	18.964.382,26
01-01-01-116-00-00-00	I.O.S.P.E.R.	6.693.311,39
01-01-01-117-00-00-00	LEY DE RIESGOS DEL TRABAJO	3.235.100,50
01-01-02-000-00-00-00	BIENES Y SERV. NO PERSONALES	2.674.600,94
01-01-02-120-00-00-00	BIENES DE CONSUMO	1.725.788,80
01-01-02-121-00-00-00	SERVICIOS NO PERSONALES	948.812,14
02-00-00-000-00-00-00	EROGACIONES DE CAPITAL	500.000,00
02-05-00-000-00-00-00	INVERSION REAL	500.000,00
02-05-07-000-00-00-00	BIENES DE CAPITAL	500.000,00
02-05-07-156-00-00-00	INVERSION ADMINISTRATIVA	500.000,00

MUNICIPALIDAD DE VILLA ELISA - ENTRE RIOS

AÑO 2026

CUADRO N.º 6

DETALLE DE LA PARTIDA TRABAJOS PUBLICOS

Base Ejecución presupuestaria

Al 30-09-25

01	-	MUSEO HISTORICO REGIONAL	\$	8.000.000,00
		SIN AFECTACION	\$	2.000.000,00
		CON AFECTACION-F.C.O.PUB	\$	6.000.000,00
	*	Reparaciones varias en general		
02	-	PAVIMENTACION	\$	500.000.000,00
		SIN AFECTACION	\$	485.000.000,00
		CON AFECTACION-RECUPERO PAV. ART. . .	\$	15.000.000,00
03	-	AMPLIACION RED DE AGUA	\$	32.000.000,00
	*	Red nueva		
	*	Mejoras instalaciones		
04	-	CORDON CUNETA Y ENRIPIADO	\$	500.000.000,00
	*	Cordón cuneta nuevo		
	*	Enripiado nuevo		
05	-	CEMENTERIO.	\$	80.000.000,00
		SIN AFECTACION	\$	70.000.000,00
		CON AFECTACION-F.C.O.PUB	\$	10.000.000,00
	*	Mejora Instalaciones/Nuevo cuerpo de nichos		
06	-	AMPLIACION RED CLOACAL	\$	120.000.000,00
	*	Red nueva		
	*	Mejoras instalaciones		
07	-	EDIFICIOS MUNICIPALES	\$	30.000.000,00
	*	SIN AFECTACION	\$	25.000.000,00
		CON AFECTACION-F.C.O.PUB	\$	5.000.000,00
		Mejoras instalaciones/Archivo		
08	-	CONSTRUCCION Y AMPLIACIÓN DE VIVIENDAS.	\$	40.308.507,63
		SIN AFECTACION	\$	0,00
		CON AFECTACION-F.C.O.PUB	\$	39.910.159,63
		C/RECUPERO VIVIENDAS SOCIALES . .	\$	398.348,00
	*	Nuevas/refacciones		
09	-	FORESTACION Y PARQUIZACION	\$	258.303.386,54
		SIN AFECTACION	\$	240.000.000,00
		CON AFECTACION-F.C.O.PUB	\$	18.303.386,54
	*	Reposición arbolado, iluminación, mantenimiento.		

10	-	POLIDEPORTIVO	\$	84.936.610,00
		SIN AFECTACION	\$ 46.000.000,00	
		CON AFECTACION-F.M.P.	\$ 38.936.610,00	
	*	Refacciones/Ampliaciones		
11	-	DESAGÜES PLUVIALES	\$	50.000.000,00
	*	Entubamiento y construcción de canales desagues		
12	-	CONSTRUCCION LAJAS, CAÑOS, ALCANTARILLAS, BADENES	\$	120.000.000,00
	*	Construcción tubos para alcantarillas		
	*	Reparación Badenes		
14	-	INSTALACION ALUMBRADO PUBLICO	\$	200.000.000,00
	*	Reconversión/Obra nueva		
15	-	BALNEARIO MUNICIPAL	\$	34.000.000,00
		SIN AFECTACION	\$ 18.000.000,00	
		CON AFECTACION-Regalías	\$ 16.000.000,00	
	*	Mejoras instalaciones		
16	-	RELLENO SANITARIO	\$	70.000.000,00
18	-	CAMINOS DE LA PRODUCCION	\$	100.000.000,00
	*	Apoyo a productores con maquinarias, camiones, materiales, combustible.-		
19	-	CANILES	\$	11.000.000,00
	*	Mantenimiento y otros		
	-	VEREDAS	\$	36.606.773,09
		SIN AFECTACION	0,00	
		CON AFECTACION-F.C.O.PUB	36.606.773,09	
TOTAL			\$	2.275.155.277,26

MUNICIPALIDAD DE VILLA ELISA - ENTRE RIOS
BIENES DE CAPITAL AÑO 2026

CUADRO N.º 7

Base Ejecución presupuestaria

Al 30-09-25

DENOMINACION Y CARACTERISTICAS	IMPORTE
EQUIPAMIENTO	210.000.000,00
Maquinarias/Vehículos	160.000.000,00
Equipamiento con Div. Acciones Termas-Ord.1959	50.000.000,00
INVERSION ADMINISTRATIVA	30.000.000,00
Elementos Para el Procesamiento Electrónico de Datos	30.000.000,00
Muebles y Utiles Oficinas	
BIENES DE CAPITAL SIN DISCRIMINAR	10.000.000,00
Herramientas Menores	10.000.000,00
TOTAL BIENES DE CAPITAL	250.000.000,00

MUNICIPALIDAD DE VILLA ELISA - ENTRE RIOS
EROGACIONES AÑO 2026
CLASIFICACION ECONOMICA Y POR OBJETO SEGUN SU FINANCIACION

CUADRO N.º 8

Base Ejecución presupuestaria

Al 30-09-25

CONCEPTO	TOTAL GENERAL	Total a Fin. con recursos sin afectac.	Total a Fin. con recursos afectados	02- Con Fondo Municip. de Promoción	04- Con Fondo Becario	04- Con Fondp Proven. Reg. E.E.	07- Div. Acciones Terms	08- Con Fondo Comp.O.P.	09- Con Recuperos
EROGACIONES CORRIENTES	12.018.604.974,74	11.576.750.638,57	441.854.336,17	358.640.790,00	16.000.000,00	0,00	0,00	67.213.546,17	0,00
OPERACION	10.037.514.597,44	10.037.514.597,44	0,00	0,00	0,00	0,00	0,00	0,00	0,00
PERSONAL	6.737.514.597,44	6.737.514.597,44	0,00	0,00	0,00	0,00	0,00	0,00	0,00
BIENES Y SERVICIOS NO PERSON.	3.300.000.000,00	3.300.000.000,00	0,00	0,00	0,00	0,00	0,00	0,00	0,00
INTERESES DE LA DEUDA	0,00	0,00	0,00	0,00	0,00	0,00	0,00	0,00	0,00
INTERESES DE LA DEUDA	0,00	0,00	0,00	0,00	0,00	0,00	0,00	0,00	0,00
TRANSFERENCIAS	1.981.090.377,30	1.539.236.041,14	441.854.336,17	358.640.790,00	16.000.000,00	0,00	0,00	67.213.546,17	0,00
TRANSF. P/FIN.EROG.CORRIENTES	1.981.090.377,30	1.539.236.041,14	441.854.336,17	358.640.790,00	16.000.000,00	0,00	0,00	67.213.546,17	0,00
TRANSF. P/FIN.EROG.DE CAPITAL	0,00	0,00	0,00	0,00	0,00	0,00	0,00	0,00	0,00
A CLASIFICAR	0,00	0,00	0,00	0,00	0,00	0,00	0,00	0,00	0,00
CRED. ADIC. P/FINANC.EROG.CORR.	0,00	0,00	0,00	0,00	0,00	0,00	0,00	0,00	0,00
EROGACIONES DE CAPITAL	2.525.155.277,26	2.289.000.000,00	236.155.277,26	38.936.610,00	0,00	16.000.000,00	50.000.000,00	115.820.319,26	15.398.348,00
INVERSION REAL	2.525.155.277,26	2.289.000.000,00	236.155.277,26	38.936.610,00	0,00	16.000.000,00	50.000.000,00	115.820.319,26	15.398.348,00
BIENES DE CAPITAL	250.000.000,00	200.000.000,00	50.000.000,00	0,00	0,00	0,00	50.000.000,00	0,00	0,00
TRABAJOS PUBLICOS	2.275.155.277,26	2.089.000.000,00	186.155.277,26	38.936.610,00	0,00	16.000.000,00	0,00	115.820.319,26	15.398.348,00
BIENES PREEXISTENTES	0,00	0,00	0,00	0,00	0,00	0,00	0,00	0,00	0,00
BIENES PREEXISTENTES	0,00	0,00	0,00	0,00	0,00	0,00	0,00	0,00	0,00
INVERSION FINANCIERA	0,00	0,00	0,00	0,00	0,00	0,00	0,00	0,00	0,00
INVERSION FINANCIERA	0,00	0,00	0,00	0,00	0,00	0,00	0,00	0,00	0,00
A CLASIFICAR	0,00	0,00	0,00	0,00	0,00	0,00	0,00	0,00	0,00
CRED. ADIC. P/FINANC.EROG.CAP.	0,00	0,00	0,00	0,00	0,00	0,00	0,00	0,00	0,00
OTRAS EROGACIONES	0,00	0,00	0,00	0,00	0,00	0,00	0,00	0,00	0,00
AMORTIZACION DE LA DEUDA	0,00	0,00	0,00	0,00	0,00	0,00	0,00	0,00	0,00
AMORTIZACION DE LA DEUDA	0,00	0,00	0,00	0,00	0,00	0,00	0,00	0,00	0,00
TOTAL GENERAL	14.543.760.252,00	13.865.750.638,56	678.009.613,44	397.577.400,00	16.000.000,00	16.000.000,00	50.000.000,00	183.033.865,44	15.398.348,00

MUNICIPALIDAD DE VILLA ELISA - ENTRE RIOS
PERSONAL – CLASIFICACIÓN POR CARGOS

CUADRO N.º 9

Presidente Municipal		Presidente Municipal	511	
Secretaria de Gobierno y Hacienda				
Area	Sector	Cargo	Legajo	Cat
Secretaria de Gobierno y Hacienda		Secretario de Gobierno y Hacienda	1003	
		Secretario Administrativo	216	4
		Mesa de Entradas	134	8
		Auxiliar administrativo	367	7
		Cadeteria	366	8
		Auxiliar administrativo	393	7
	<u>6</u>			
Contaduria	Administración	Auxiliar administrativo	188	7
		Auxiliar administrativo	375	10
	Compras y Pagos	Auxiliar administrativo	345	7
	Compras y Pagos	Responsable de Atención y Pago a Pro	295	5
	Compras y Pagos	Auxiliar administrativo	376	10
	Compras y Pagos	Jefe de Compras	198	3
	Tesoreria	Cajero	318	6
	Tesoreria	Cajero	136	6
	Tesoreria	Tesorero	285	2
		Sub Contador	388	3
		Contador Municipal	340	1
Cultura	<u>11</u>			
		Auxiliar administrativo	264	7
		Auxiliar administrativo	133	7
Deportes	<u>2</u>			
		Oficial Polideportivo	309	7
		Coordinador de Deportes	514	
Desarrollo Social		Encargado Polideportivo	25	7
	<u>3</u>			
		Trabajadora Social	256	5
		Auxiliar administrativo	283	7
		Auxiliar administrativo	317	7
		Cadeteria	251	10
		Auxiliar administrativo	380	5
		Auxiliar administrativo	255	7
		Psicologo	123	5
		Enfermero	281	5
		Auxiliar administrativo	316	7
		Director de Desarrollo Humano	520	
Informática	<u>10</u>			
		Jefe de Informática	138	3
Museo	<u>1</u>			
		Informante Turismo	370	10
		Director Museo	277	3
		Responsable Técnico Museo	278	6
		Informante Turismo	234	7
		Cuidador Casero Museo	170	7
	<u>6</u>	Auxiliar administrativo	195	7

Prensa		Auxiliar administrativo	389	10
		Encargada de Prensa	218	6
	<u>2</u>			
Prevención Urbana		Inspector General	145	7
		Inspector General	369	7
		Inspector General	24	6
		Auxiliar administrativo	377	10
		Auxiliar administrativo	322	7
		Inspector General	306	7
		Inspector General	254	7
		Inspector General	341	7
		Bromatologo	233	6
		Inspector General	343	7
		Inspector General	238	7
		Inspector General	368	7
		Inspector General	271	7
		Coordinador Interno de Inspección	282	6
		Inspector Municipal	363	8
		Auxiliar administrativo	323	7
	<u>16</u>			
Recursos Humanos		Responsable Liquidación de Haberes	284	6
		Jefe de Recursos Humanos	50	4
	<u>2</u>			
Rentas		Inspector de Comercio	5	6
		Auxiliar administrativo	344	7
		Auxiliar administrativo	179	7
		Coordinador de Rentas	522	
	<u>4</u>			
Ambiente		Coordinador de Ambiente	515	
	<u>1</u>			
Catastro		Jefe de Catastro	372	4
		Auxiliar administrativo	235	6
	<u>2</u>			
Turismo		Informante Turismo	132	7
		Informante Turismo	230	7
		Informante Turismo	182	7
		Director de Turismo	524	
		Informante Turismo	131	7
	<u>5</u>			
Total Secretaria de Gobierno y Hacienda			<u>71</u>	

Secretaria de Obras y Servicios Públicos

Area	Sector	Cargo	Legajo	Cat
Secretaria de Obras y Servicios Públicos		Secretario de Obras Publicas	523	7
Dirección de Obras Públicas		Director de Obras Publicas	525	
		Auxiliar administrativo	269	10
		Inspector Obras Particulares	379	5
		Administrativo Obras Publicas	374	
		Encargado Obras Particulares	287	4
		Coordinador de Compras Obras Publicas	197	5
		Administrativo Obras Publicas	378	5
		Administrativo Obras Publicas	135	5
		Inspector Obras Particulares	319	7

		Auxiliar administrativo	390	10
	<u>11</u>			
Alumbrado		Oficial Electricista	303	6
		Oficial Electricista	127	6
		Oficial Electricista	355	10
		Oficial Electricista	352	7
	<u>4</u>			
Cementerio		Encargado Cementerio	141	5
		Medio Oficial Cementerio	337	10
		Medio Oficial Cementerio	296	7
	<u>3</u>			
Construcciones		Ayudante Construcción	387	10
		Oficial a Cargo Construcción	331	6
		Medio Oficial Construcción	304	7
		Medio Oficial Construcción	213	8
		Ayudante Construcción	338	9
		Oficial de Construcción	326	7
		Oficial a Cargo Construcción	347	6
		Ayudante Construcción	382	10
		Oficial de Construcción	327	9
		Ayudante Construcción	381	10
		Oficial de Construcción	336	7
		Medio Oficial Construcción	358	7
		Ayudante Construcción	383	10
		Oficial de Construcción	348	7
		Medio Oficial Construcción	349	10
		Oficial a Cargo Construcción	241	6
		Medio Oficial Construcción	357	7
		Medio Oficial Construcción	231	8
		Responsable Operativo Construcción	205	6
		Medio Oficial Construcción	314	8
		Ayudante Construcción	353	10
		Medio Oficial Construcción	356	8
		Medio Oficial Construcción	184	8
		Oficial a Cargo Construcción	215	6
		Oficial a Cargo Construcción	149	6
		Oficial de Construcción	212	6
		Ayudante Construcción	391	10
		Oficial a Cargo Construcción	308	6
	<u>28</u>			
Corralones		Medio Oficial Servicios Varios	225	10
		Ayudante Taller Mantenimiento	333	10
		Sereno	178	7
		Pañolero	211	8
		Auxiliar administrativo	219	7
		Pañolero	167	5
		Sereno	265	8
		Encargado Corralones	99	5
		Ayudante Taller Mantenimiento	297	7
	<u>9</u>			
Ejido		Chofer	334	7
		Medio Oficial Servicios Varios	253	7
		Chofer	245	7

		Chofer	330	7
	<u>4</u>			
Equipamiento		Chofer	240	7
		Chofer	310	7
		Chofer	364	10
		Chofer	249	6
		Chofer	244	6
		Chofer	385	10
		Chofer	232	6
		Chofer	359	7
		Chofer	272	6
	<u>9</u>			
Espacios Verdes		Oficial de Parquización	210	6
		Medio Oficial Parquización	298	7
		Medio Oficial Parquización	239	8
		Medio Oficial Parquización	365	8
		Medio Oficial Parquización	259	7
		Oficial de Parquización	332	7
		Coordinador de Desarrollo Territorial	526	
		Chofer	163	6
		Oficial a Cargo Parquizacion	169	6
		Oficial de Parquización	242	6
		Medio Oficial Parquización	335	10
		Medio Oficial Parquización	315	9
		Oficial a Cargo Parquizacion	130	6
		Oficial de Parquización	311	7
		Responsable Operativo Espacios Verdes	227	6
		Medio Oficial Parquización	144	8
		Oficial a Cargo Servicios Sanitarios	299	9
		Ayudante Parquización	371	10
		Medio Oficial Parquización	246	9
		Ayudante Parquización	324	10
		Medio Oficial Parquización	223	8
		Ayudante Parquización	329	10
		Medio Oficial Parquización	248	8
		Medio Oficial Parquización	276	7
		Medio Oficial Parquización	290	8
		Oficial a Cargo Parquizacion	143	5
		Ayudante Parquización	189	8
		Oficial de Parquización	183	6
		Cuidador Casero Balneario	346	10
	<u>29</u>			
Riego		Chofer	291	7
		Chofer	274	7
		Chofer	148	7
	<u>3</u>			
Servicios Sanitarios		Oficial a Cargo Servicios Sanitarios	103	6
		Oficial Servicios Sanitarios	206	6
		Oficial Servicios Sanitarios	229	6
		Oficial Servicios Sanitarios	267	7
		Ayudante Servicios Sanitarios	373	10
		Sub Director de Servicios Sanitarios	46	3
		Oficial Servicios Sanitarios	301	7

		Auxiliar administrativo	263	5
		Oficial Servicios Sanitarios	154	7
		Oficial Servicios Sanitarios	288	7
		Oficial Servicios Sanitarios	325	7
		Medio Oficial Servicios Sanitarios	292	10
		Chofer	80	6
		Oficial Servicios Sanitarios	146	7
		Oficial a Cargo Servicios Sanitarios	236	6
	<u>15</u>			
Servicios Varios		Chofer	260	7
		Chofer	386	10
		Chofer	275	8
		Chofer	181	7
		Chofer	257	8
		Responsable Servicios Varios	204	5
		Medio Oficial Servicios Varios	166	8
		Chofer	360	7
		Medio Oficial Servicios Varios	351	10
		Medio Oficial Servicios Varios	152	8
		Chofer	157	6
		Medio Oficial Servicios Varios	289	8
		Chofer	312	8
		Responsable Servicios Varios	193	5
		Chofer	294	7
	<u>15</u>			
Talleres		Encargado Taller Mantenimiento	199	6
		Oficial Metalúrgico	362	8
		Oficial Metalúrgico	187	7
		Oficial Metalúrgico	384	10
		Oficial Metalúrgico	258	7
		Oficial Metalúrgico	250	7
		Oficial Taller Mantenimiento	302	7
		Ayudante Taller Mantenimiento	307	8
		Ayudante Taller Mantenimiento	392	
		Oficial Metalúrgico	361	8
		Ayudante Taller Mantenimiento	350	10
	<u>11</u>			
Total Secretaria de Obras y Servicios Públicos			<u>141</u>	

Honorable Concejo Deliberante				
Area	Sector	Cargo	Legajo	Cat
Honorable Concejo Deliber	Secretaria HCD	Secretario HCD	4	4
Total Honorable Concejo Deliberante			<u>1</u>	
Juzgado de Faltas				
Area	Sector	Cargo	Legajo	Cat
Juzgado de Faltas		Secretaria Juzgado de Faltas	196	4
		Juez de Faltas	71	2
Total Juzgado de Faltas			<u>2</u>	
Total de Personal			216	

MUNICIPALIDAD DE VILLA ELISA ORGANIGRAMA 2026

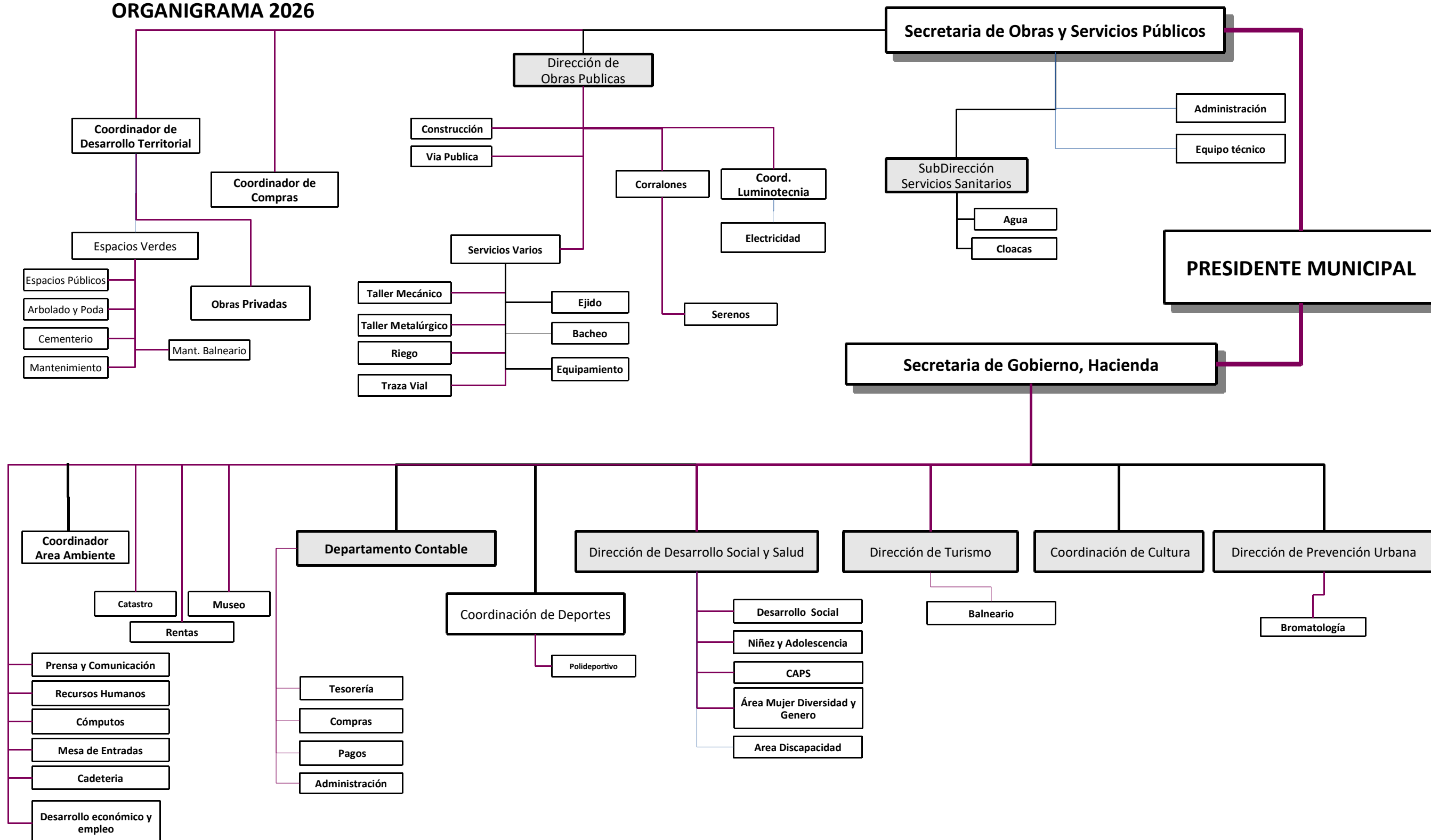

MUNICIPALIDAD DE VILLA ELISA - ENTRE RIOS
ESQUEMA AHORRO-INVERSION-FINANCIAMIENTO AÑO 2026

ANEXO II

Base Ejecución presupuestaria

Al 30-09-25

I	Ingresos Corrientes	\$14.493.361.904,00
	Ingresos Tributarios	13.678.453.904,00
	De Origen Municipal	5.784.162.400,00
	De Origen Provincial	3.050.564.424,00
	De Origen Nacional	4.843.727.080,00
	Ingresos No Tributarios	814.908.000,00
II	Gastos corrientes	12.018.604.974,74
	Remuneraciones	6.737.514.597,44
	Bienes y servicios	3.300.000.000,00
	Transferencias corrientes	1.981.090.377,30
III	RESULTADO ECONÓMICO (I - II) AHORRO / DESAHORRO	1.743.202.921,42
IV	Recursos de Capital	50.398.348,00
	Recursos Propios de Capital	50.398.348,00
	Transferencias de capital	0,00
V	Gastos de capital	2.525.155.277,26
	Inversión real directa	2.525.155.277,26
	Transferencias de capital	0,00
VI	TOTAL RECURSOS (I + IV)	14.543.760.252,00
VII	TOTAL GASTOS (II + V)	14.543.760.252,00
IX	RESULTADO FINANCIERO (VI - VII)	0,00
X	Fuentes Financieras	0,00
	Disminución de la Inversión Financiera (con fines de administrar liquidez)	0,00
	Endeudamiento Público e incremento de otros pasivos	0,00
	Incremento del patrimonio	0,00
	Contribuciones figurativas para aplicaciones financieras	0,00
XI	Aplicaciones financieras	0,00
	Incremento de la Inversión financiera (con fines de administrar liquidez)	0,00
	Amortización de deuda y disminución de otros pasivos	0,00
	Disminución del patrimonio	0,00
	Gastos figurativos para aplicaciones financieras	0,00
XII	RESULTADO FINAL (IX + X - XI)	0,00

¿Qué es el Presupuesto?

El presupuesto es una estimación formal que elabora el Gobierno para un período determinado (normalmente un año), en el que se detallan los ingresos estimados y los gastos previstos.

Es aprobado por Ordenanza y constituye la autorización máxima para gastar otorgada por el Poder Legislativo.

¿Cómo se elabora el Presupuesto?

Para la elaboración del Presupuesto 2026, se consideró la información macroeconómica provista por el Ministerio de Economía de la Nación y los resultados del Relevamiento de Expectativas de Mercado (REM) publicados por el Banco Central de la República Argentina.

El proceso de elaboración presupuestaria comprende varias etapas:

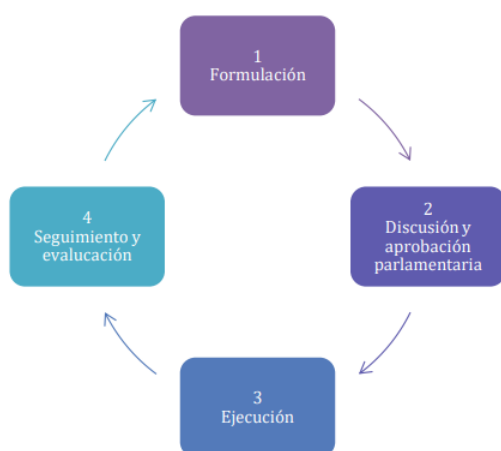

1. Formulación: corresponde al Poder Ejecutivo
2. Aprobación: el Poder Legislativo lo discute, modifica y aprueba.
3. Ejecución: el Gobierno gasta según lo aprobado.
4. Seguimiento y evaluación: se revisa si el gasto fue eficiente y transparente.

¿Cuál es la importancia del Presupuesto?

El presupuesto municipal es una herramienta fundamental para la gestión y el desarrollo de una comunidad local. Su importancia radica en varios aspectos clave:

1. Planificación del gasto público

Permite a los gobiernos locales planificar y organizar cómo se utilizarán los recursos disponibles durante un período (generalmente un año). Esto incluye:

- Servicios básicos (agua potable, alumbrado, recolección de residuos, etc.)
- Infraestructura (calles, plazas, alumbrado)
- Educación, cultura y deporte
- Seguridad ciudadana

2. Transparencia y rendición de cuentas

3. Priorización de necesidades locales

4. Eficiencia en el uso de recursos

En resumen: El presupuesto municipal es más que un documento contable: es una herramienta política, social y económica que define el rumbo de una comunidad.

¿Cual es el origen de los Recursos que se recaudan?

Los recursos que capta el Sector Público para realizar sus actividades tienen los siguientes orígenes:

	En Pesos	Porcentual
Ingresos Corrientes	\$14.493.361.904,00	99,65%
Ingresos de Capital	\$50.398.348,00	0,35%
INGRESOS TOTALES	\$14.543.760.252,00	100,00 %

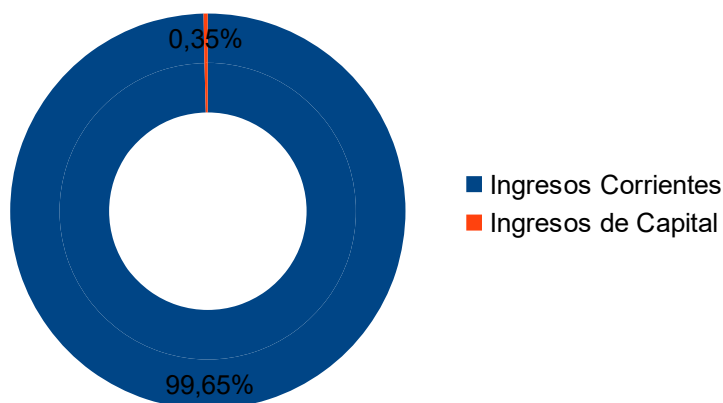

¿Cómo están conformados los recursos que percibe el Municipio?

Los ingresos municipales se dividen en dos grandes grupos: **Recursos propios**, es decir, generados por el municipio, tales como las tasas, contribución por mejoras, multas, concesiones, alquiler o venta de bienes municipal; y **Recursos externos**, que son los transferidos por la Nación o la Provincia, tales como coparticipación de impuestos, subsidios o aportes no reintegrables y créditos o financiamiento.

	En Pesos	Porcentual
Tasas Municipales	\$6.093.272.400,00	42,04%
Otros Recursos Municipales	\$489.798.000,00	3,38%
de Jurisdicción Provincial	\$3.066.564.424,00	21,16%
de Jurisdicción Nacional	\$4.843.727.080,00	33,42%
TOTAL INGRESOS CORRIENTES	\$14.493.361.904,00	100,00%

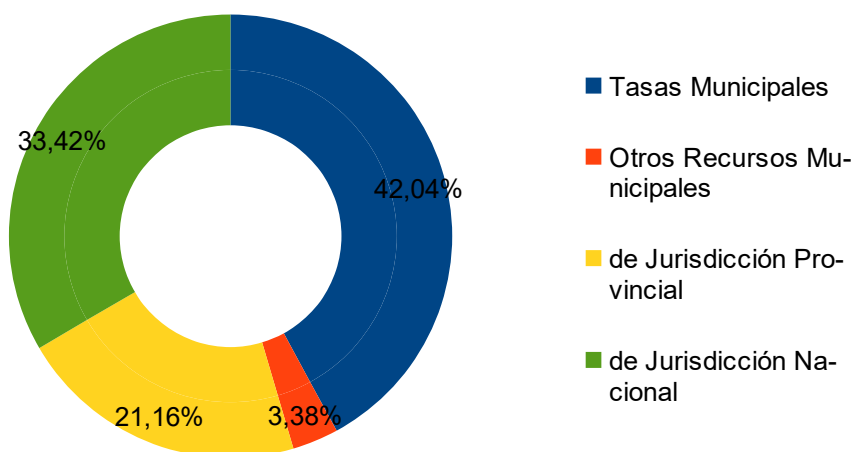

¿Cuáles son las tasas que recauda el Municipio?

	En Pesos	Porcentual
General Inmobiliaria	\$1.970.000.000,00	32,33%
Insp. Sanit. H. P. y Seg.	\$1.150.600.000,00	18,88%
Servicios Sanitarios	\$990.000.000,00	16,25%
Intereses por Financiación	\$82.000.000,00	1,35%
Cementerio	\$51.000.000,00	0,84%
Contribución por Mejoras	\$289.350.000,00	4,75%
Construcciones	\$24.000.000,00	0,39%
Actuaciones Administrativas	\$86.500.000,00	1,42%
Deudores por tasas	\$10.000.000,00	0,16%
Recargos por mora	\$28.000.000,00	0,46%
Multas	\$23.000.000,00	0,38%
Multas de Tránsito	\$13.010.000,00	0,21%
Contrib. Coop. Serv. Públ. G. Urquiza	\$137.000.000,00	2,25%
Financiaciones – Cuotas	\$80.000.000,00	1,31%
Financiaciones – Entregas	\$50.000.000,00	0,82%
Contrib. ENERSA	\$680.000.000,00	11,16%
Tasa por Inspección de Antenas	\$2.500.000,00	0,04%
Otras tasas (Incluye: ocupación del espacio público, venta ambulante, publicidad y salud pública)	\$12.735.000,00	0,21%
Fondo Municipal de Promoción	\$397.577.400,00	6,52%
Fondo Becario Municipal	\$16.000.000,00	0,26%
TOTAL TASAS MUNICIPALES	\$6.093.272.400,00	100,00 %

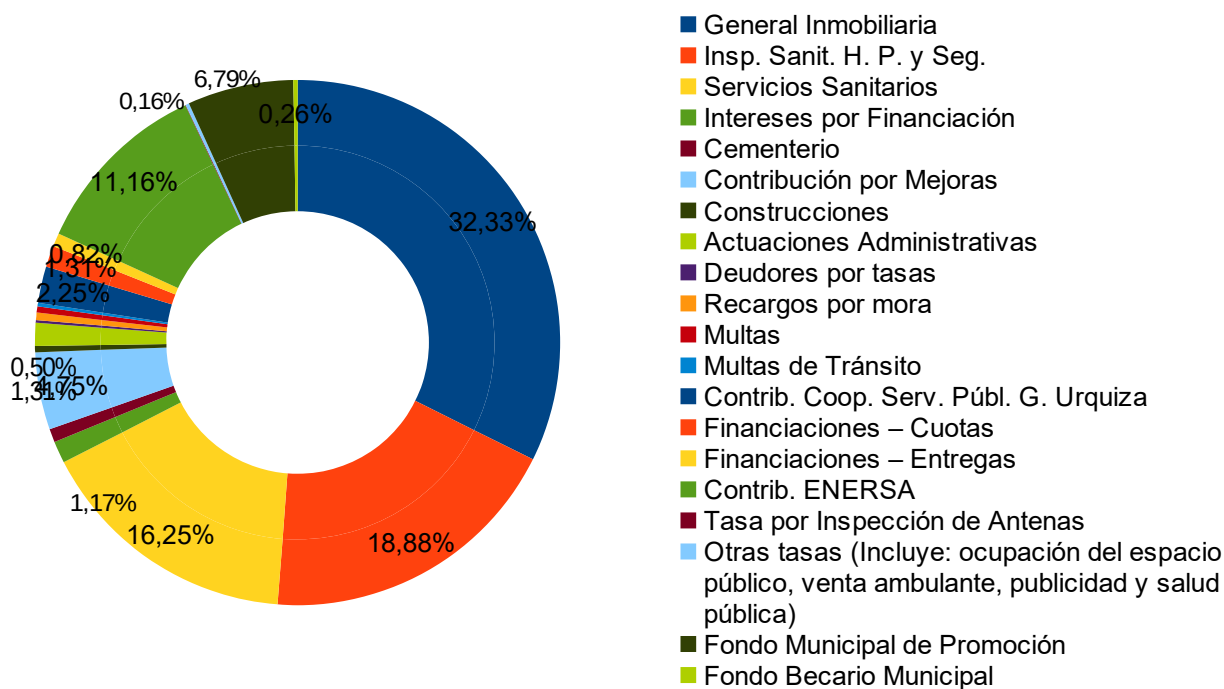

¿Qué destino se le da al gasto?

Los fondos públicos se destinan a satisfacer necesidades de la sociedad y permiten el normal funcionamiento del aparato estatal. Se dividen en dos grandes grupos: **Gastos corrientes**, tales como sueldos, prestación de servicios públicos (recolección, limpieza, alumbrado), mantenimiento urbano; y **Gastos de capital** (inversión), tales como obras públicas y compra de equipamiento.

	En Pesos	Porcentual
Personal	\$6.737.514.597,44	46,33%
Bienes de consumo	\$1.000.000.000,00	6,88%
Servicios no Personales	\$2.300.000.000,00	15,81%
Transferencias	\$1.981.090.377,30	13,62%
Inversión en Bienes de Capital	\$250.000.000,00	1,72%
Trabajos Públicos	\$2.275.155.277,26	15,64%
GASTOS TOTALES	\$14.543.760.252,00	100,00%

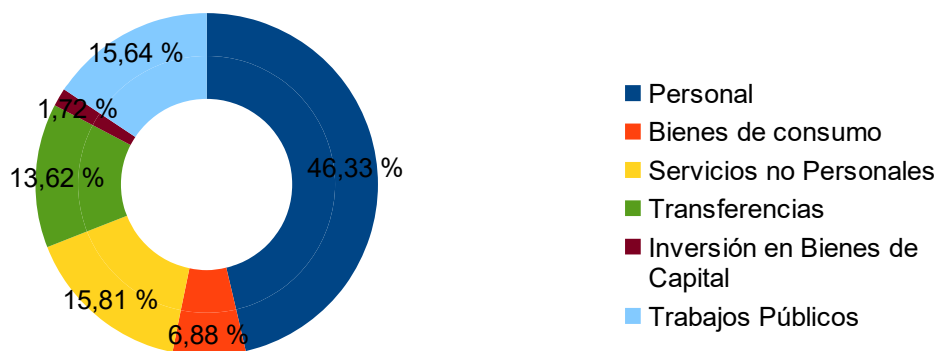

Destino de las Transferencias

Las transferencias son asignaciones de recursos que el municipio destina internamente a las distintas secretarías, direcciones o áreas de gestión para que puedan cumplir sus funciones específicas.

	En Pesos	Porcentual
Deportes	\$136.335.145,56	8,86%
Cultura	\$200.991.891,55	13,06%
Subsidios	\$20.000.000,00	1,30%
Medio Ambiente	\$10.000.000,00	0,65%
Desarrollo Humano	\$265.722.813,65	17,26%
Bomberos Voluntarios V.E.	\$23.000.000,00	1,49%
Com. Amigos Policía Ord. 1244	\$11.505.000,00	0,75%
Coop. Hosp. San Roque	\$5.587.373,63	0,36%
Museo	\$227.341.226,69	14,77%
Turismo	\$205.667.090,88	13,36%
Oficina de Empleo	\$83.137.953,04	5,40%
Seguridad y Protección Ciudadana	\$9.107.000,00	0,59%
Area de la Niñez	\$150.050.102,64	9,75%
Prensa	\$11.784.984,06	0,77%
Festivales Locales	\$10.000.000,00	0,65%
Salud Pública	\$101.102.459,44	6,57%
Area Mujer, Diversidad y Género	\$34.000.000,00	2,21%
Prevención Suicidio – Ord.2080	\$3.903.000,00	0,25%
Area de Discapacidad	\$30.000.000,00	1,95%
TOTAL TRANSFERENCIAS S/AFECT.	\$1.539.236.041,14	100,00%

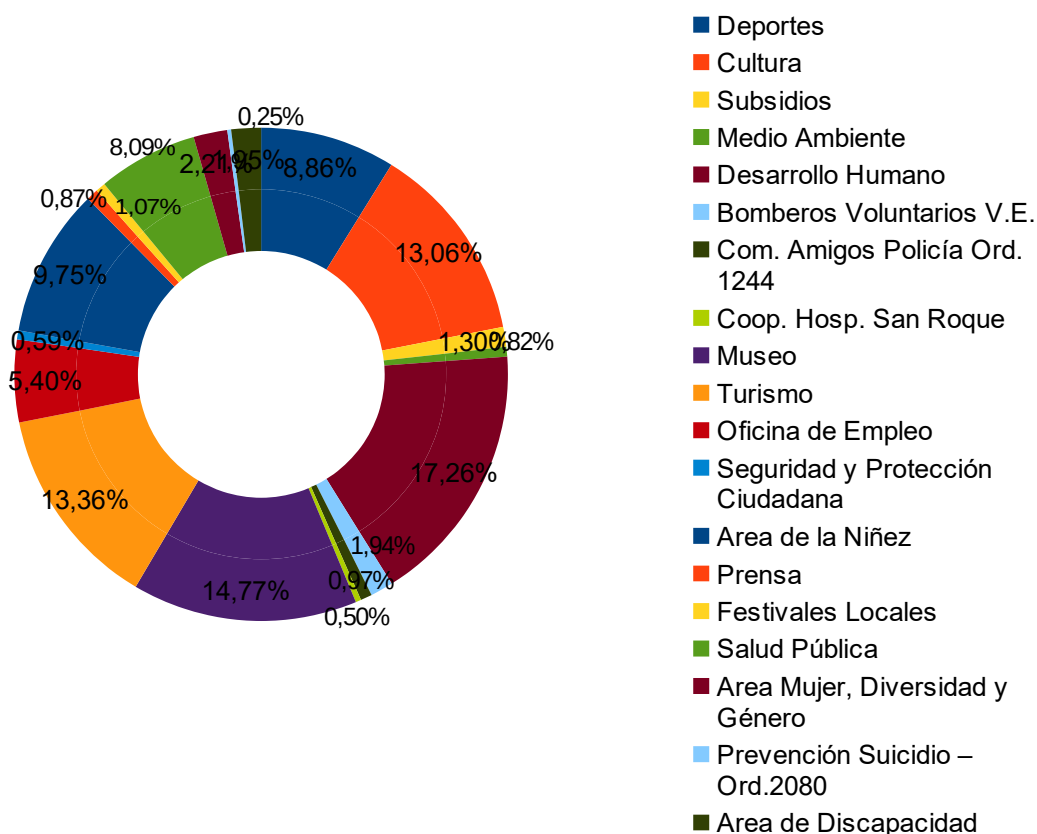

Obras Públicas

La inversión pública es el conjunto de erogaciones que realiza el Estado como gasto de capital, se materializa en obras que realiza el municipio y en todos aquellos gastos destinados a conservar y aumentar el valor del patrimonio municipal. Las principales finalidades que se estiman cubrir son las siguientes:

	En Pesos	Porcentual
Museo	\$8.000.000,00	0,35%
Pavimentación	\$500.000.000,00	21,98%
Ampliación Red de Agua	\$32.000.000,00	1,41%
Cordón Cuneta y Enripiado	\$500.000.000,00	21,98%
Construcción de Nichos	\$80.000.000,00	3,52%
Ampliación de Red Cloacal	\$120.000.000,00	5,27%
Edificios Municipales	\$30.000.000,00	1,32%
Construcción y Ampliación de Viviendas	\$40.308.507,63	1,77%
Forestación y Parquización	\$258.303.386,54	11,35%
Polideportivo	\$84.936.610,00	3,73%
Desagues Pluviales	\$50.000.000,00	2,20%
Const. Lajas, Caños, Alcant, Baden	\$120.000.000,00	5,27%
Inst. Alumbrado Público	\$200.000.000,00	8,79%
Balneario Municipal	\$34.000.000,00	1,49%
Relleno Sanitario	\$70.000.000,00	3,08%
Caminos de la Producción	\$100.000.000,00	4,40%
Caniles	\$11.000.000,00	0,48%
Veredas	\$36.606.773,09	1,61%
TOTAL TRABAJOS PÚBLICOS	\$2.275.155.277,26	100,00%

